

## Informačný systém železničnej dopravy Duslo, a.s. - Šaľa

**Informačný systém železničnej dopravy (ISŽD)** je určený na sledovanie vozňov nachádzajúcich sa na železničnej vlečke **Duslo Šaľa a.s.**

Aplikácia poskytuje detailné informácie o momentálnom stave železničnej vlečky, o vozňoch na vlečke, ich pohyboch a pobytoch, opravách a údržbe.

Umožňuje generovať uzávierky – denné, alebo za rôzne obdobia.

Obsahuje funkcie pre evidenciu priradovania a odoberania modulov GPS vozňom.

Zároveň ponúka možnosti práce s číselníkmi – plnenie a aktualizácia databázových tabuliek cez obrazovky užívateľského rozhrania, kontrola vstupovaných údajov priamo po zápise obsluhou oproti číselníkovým údajom.

## Hlavné časti ISŽD

- Číselníky
- Vlečka - odovzdávka, návratka, vykládka, nakládka, údržba atď.

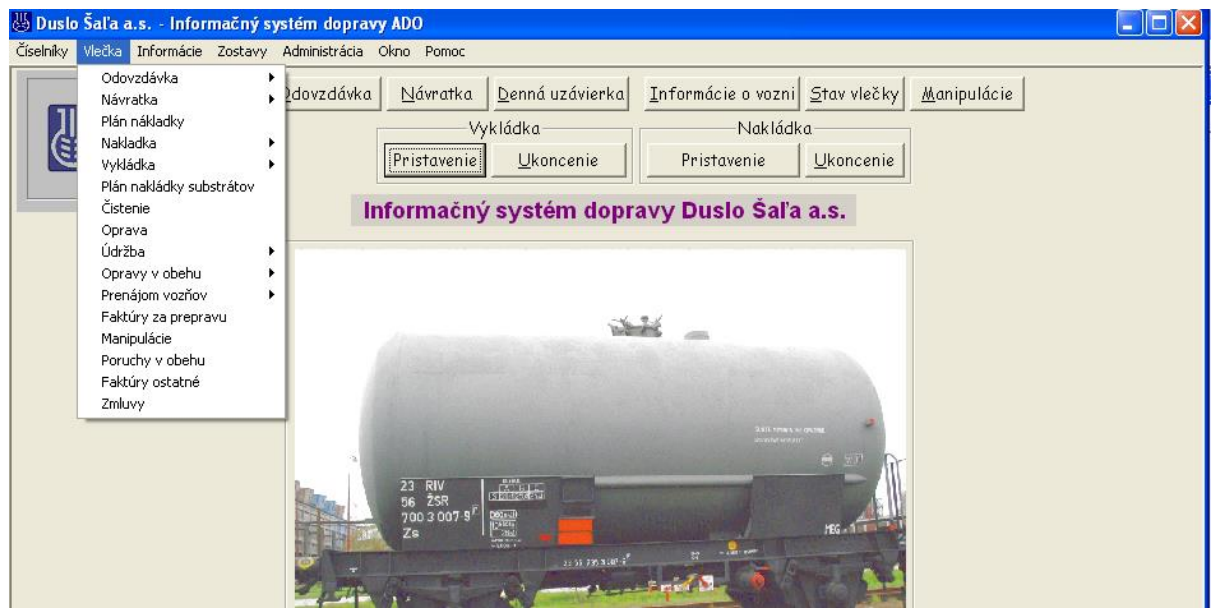

- Informácie – informácie o vozni, generovanie uzávierok  
Informácie - Stav vlečky

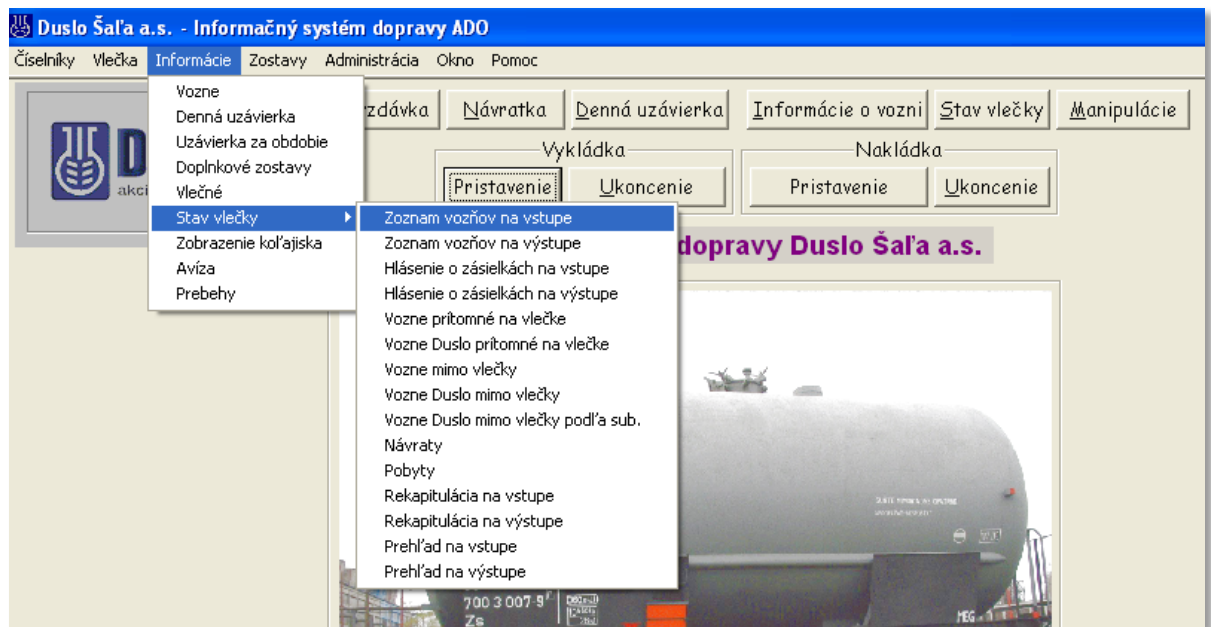

- Zostavy - informácie o čistení vozňov a opravách na vlečke
- Administrácia používateľov - funkcie administrátora pre nastavenie prístupových oprávnení

## Hlavné funkcie IS

- Príchod vozňov na vlečku – Odovzdávka
  - o Predopisovanie
  - o Vlastná odovzdávka
- Odchod vozňov z vlečky - Návratka
  - o Predopisovania
  - o Návratka
- Plán nakládky
- Nakládka
- Vykládka
- Plán nakládky substrátov
- Čistenie
- Údržba – opravy na vlečke
- Údržba – v opravovniach mimo vlečku
- Prenájom vozňov
- Faktúry za prepravu
- Informácie o vozni

|                |       |                   |         |     |     |
|----------------|-------|-------------------|---------|-----|-----|
| Číslo vozňa:   | 23    | 56                | 0130000 | 9   | 281 |
| Stav:          | 80    | Odsunutý z vlečky | Kofaj:  | --- |     |
| Kód vlastníka: | M     |                   |         |     |     |
| Tara:          | 14300 |                   |         |     |     |
| Tara zistená:  | 0     |                   |         |     |     |
| Vozeň na:      | 0400  | LAD               |         |     |     |

- Manipulácie
  - Zobrazenie koľajiska
  - Na zaznamenávanie presunov vozňov na koľajisku
  - Semigrafické zobrazenie loženosti vozňov

## Manipulácie

## Zobrazenie koľajiska

## - Uzávierky

Denná uzávierka je množina informačných zostáv poskytujúcich všetkým zainteresovaným pracovníkom informácie o aktuálnom stave vlečky z pohľadu železničných vozňov. Používateľ si môže vybrať jednu alebo viac zostáv, môže si zostavu(-y) nechať zobraziť na obrazovke, môže si ju nechať vytlačiť na tlačiarňu alebo ju môže uložiť v tvare textového súboru.

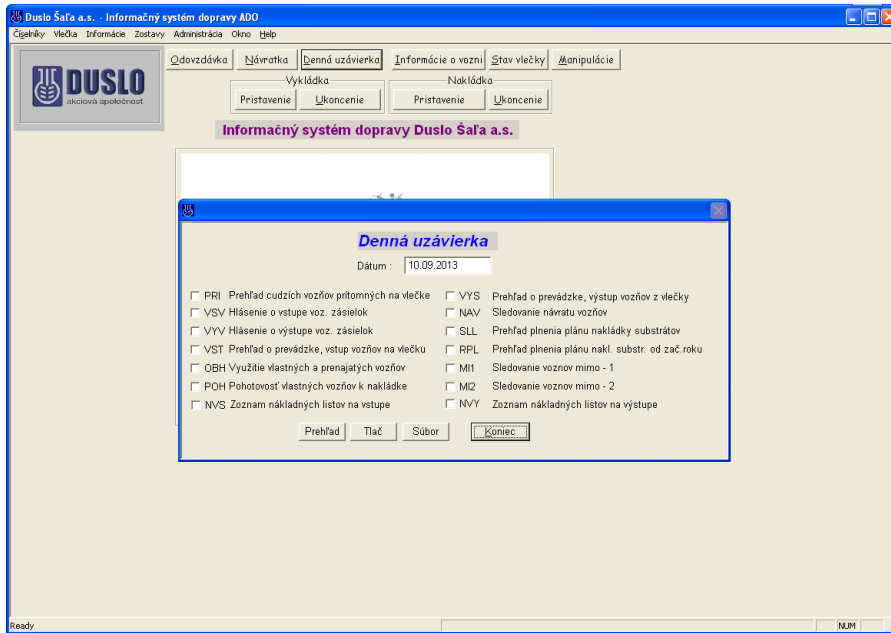

## Príklad zostavy dennej uzávierky

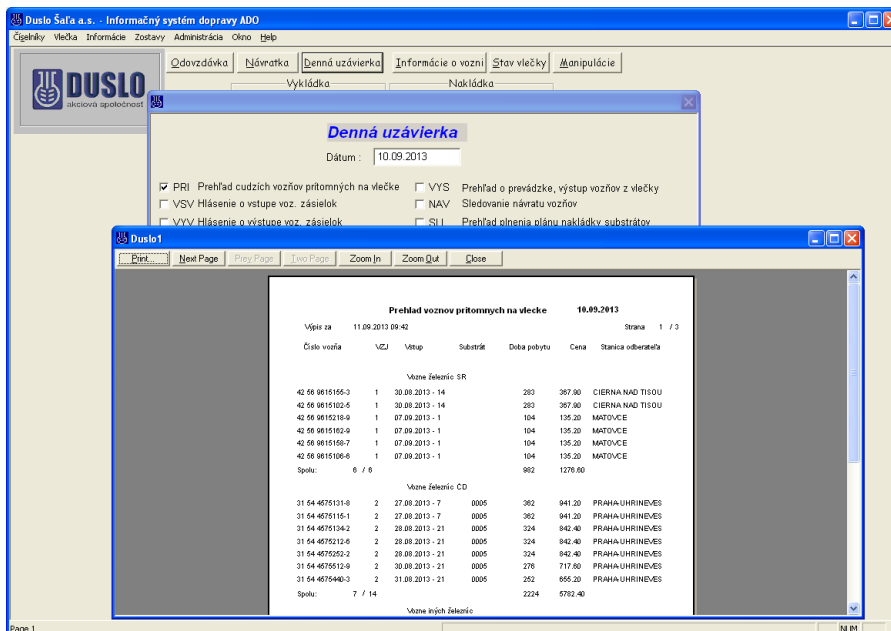

Uzávierka za obdobie poskytuje zainteresovaným pracovníkom údaje o vozňoch na vlečke za požadované obdobie dlhšie ako jeden deň.

Programový modul uzávierky pozostáva z troch častí. Prvá časť je spoločná a obsahuje zostavy pokrývajúce sledované obdobie. Druhá časť sa zaoberá údajmi zaujímavými v rámci jedného mesiaca. Tretia sa zaoberá údajmi v rámci roka.

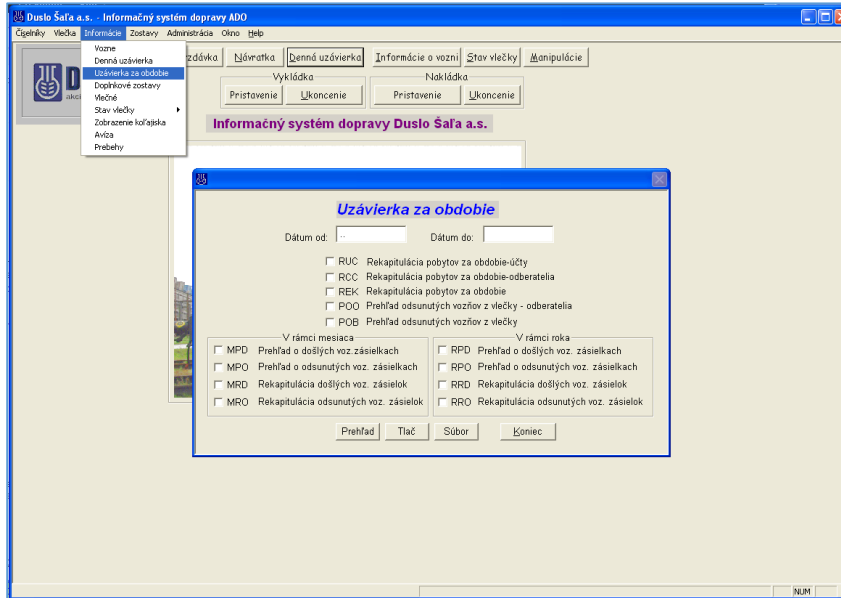

Príklad zostavy uzávierky za obdobie desiatich dní v rámci jedného mesiaca

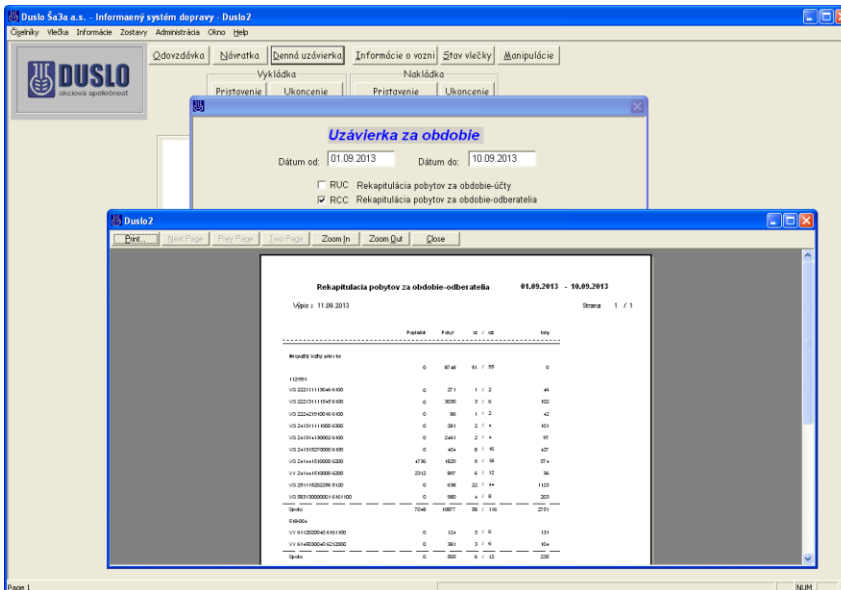

### Detail pobytu vozňa na vlečke

#### Pobyt

Zač. pobytu:   Dodacie číslo:

Stanica odos.:

Odosielateľ:

**Dovoz**

Substrát:   Hm. udaná:  kg

Dovozná cena:  Sk Poplatok:  Sk odvážená:  kg

Poradie na vstupe:  Poznámka:

Odsun:   Podacie číslo:

Stanica príj.:    Zákazník:

Príjemca:

**Vývoz**

Substrát:   Hm. udaná:  kg odvážená:  kg

Vývozná cena:  Sk Poplatok:  Sk

### Pobyty

Informácie o vozni

Vozň:

Od:  Do:

| Dátum vstupu | Čas | Dátum výstupu | Čas | Čas pob... | Čas obe... | Cena | Vlastník |
|--------------|-----|---------------|-----|------------|------------|------|----------|
| 26.08.2013   | 7   | 28.08.2013    | 6   | 47         | 30         | 0    | M        |
| 24.08.2013   | 14  | 25.08.2013    | 1   | 11         | 37         | 0    | M        |
| 21.08.2013   | 7   | 23.08.2013    | 1   | 42         | 82         | 0    | M        |
| 14.08.2013   | 14  | 17.08.2013    | 21  | 79         | 151        | 0    | M        |
| 07.08.2013   | 1   | 08.08.2013    | 7   | 30         | 28         | 0    | M        |
| 03.08.2013   | 21  | 05.08.2013    | 21  | 48         | 103        | 0    | M        |
| 25.07.2013   | 21  | 30.07.2013    | 14  | 113        | 86         | 0    | M        |
| 20.07.2013   | 21  | 22.07.2013    | 7   | 34         | 134        | 0    | M        |
| 14.07.2013   | 1   | 15.07.2013    | 7   | 30         | 24         | 0    | M        |
| 11.07.2013   | 7   | 13.07.2013    | 1   | 42         | 30         | 0    | M        |
| 07.07.2013   | 7   | 10.07.2013    | 1   | 66         | 41         | 0    | M        |
| 28.06.2013   | 14  | 05.07.2013    | 14  | 168        | 679        | 0    | M        |
| 30.05.2013   | 21  | 31.05.2013    | 7   | 10         | 86         | 0    | M        |
| 25.05.2013   | 7   | 27.05.2013    | 7   | 48         | 34         | 0    | M        |
| 21.05.2013   | 7   | 23.05.2013    | 21  | 62         | 34         | 0    | M        |
| 17.05.2013   | 21  | 19.05.2013    | 21  | 48         | 116        | 0    | M        |

### Opravy

Informácie o vozni

Vozň:

| Začiatok opravy | Koniec opravy | Popis opravy                        |
|-----------------|---------------|-------------------------------------|
| 23.07.1997      | 07.02.1999    | C10 - ročná kontrola TDS            |
| 25.07.1997      | 07.02.1999    | K13 - oprava poklopu vrchného veka  |
| 01.04.1998      | 07.02.1999    | K6 - ina oprava viz. poznámka       |
| 22.10.1998      | 07.02.1999    | C01 - revízia                       |
| 26.10.1998      | 07.02.1999    | C01 - revízia                       |
| 30.10.1998      | 07.02.1999    | C01 - revízia                       |
| 05.11.1998      | 07.02.1999    | C01 - revízia                       |
| 15.11.1998      | 07.02.1999    | C01 - revízia                       |
| 21.11.1998      | 07.02.1999    | C01 - revízia                       |
| 27.11.1998      | 07.02.1999    | C01 - revízia                       |
| 03.12.1998      | 07.02.1999    | C01 - revízia                       |
| 08.12.1998      | 07.02.1999    | C01 - revízia                       |
| 11.12.1998      | 07.02.1999    | C01 - revízia                       |
| 14.12.1998      | 07.02.1999    | C01 - revízia                       |
| 20.12.1998      | 07.02.1999    | C01 - revízia                       |
| 27.12.1998      | 07.02.1999    | C01 - revízia                       |
| 18.06.2003      | 18.06.2003    | P11 - ťažné zavesné zariadenie      |
| 22.08.2005      | 22.08.2005    | P00 - ine zavadý podvozku           |
| 28.08.2008      | 28.08.2008    | P04 - Zdrže zodrate - poistka zdrži |

## Programy rozhrania na iné informačné systémy

- Program rozhrania na koľajové váhy – zabezpečuje pravidelné spracovanie vážnych súborov.
- Program rozhrania na systém pre monitorovanie stavu na koľajach t.j. počty vozňov podľa typov vozňov na jednotlivých koľajach. Spúšťa sa automaticky každú hodinu. Údaje sa ukladajú do databázovej tabuľky.
- Program rozhrania pre prenos údajov zo SAP-u do ISŽD.
- Intranet Duslo Šaľa – web stránka na zisťovanie stavu vozňov na vlečke formou zostáv. Údaje pre zostavy sú vyberané z databázy ISŽD.

## Architektúra ISŽD

- Operačný systém – MS Windows od verzie MS Win XP
- Databázový server – Databáza MySQL, OS Linux
- Prístup k databáze MySQL cez ODBC ovládač